

## 구월

## 슬이서 말이라도 꺾어야 보배

## 상품

- ◆ 2대 치료  
: 최대 보장범위  
(심뇌 > 순환계 > 허혈심장)
- ◆ 암 치료  
: 치료할때마다 따박따박~  
(치료당)

납입지원  
100%  
(퍼펙트 심뇌수술)

평생 먹는  
약제비 보장  
(심뇌약제치료)

어른이  
149납면

뇌혈관진단  
경증/중증  
각각 보장

## 인수

- ◆ 2Q-PASS  
- 고지의무 위반없는  
2Q-PASS  
- 고객 3명중 2명은  
2Q-PASS

## 제도

- ◆ 무사고 운전자  
: 최대 23% 할인! (운전자보험)
- ◆ (경증)유병자  
표준체실손 가입!  
(간편종합+표준체실손)

암/뇌/심  
3년만 지나면  
OK~



# 9월 판매포인트

## 심뇌주요치료 선택가이드

- ① 보장범위 [주요치료비] (현대) **심뇌** > 순환계 > 허혈심/뇌  
[혈전용해/제거] (현대) **심/뇌/순환계** > (타사)심/뇌

→ 환자수 2배 차이

- ② 치료구분 **심뇌 구분** VS 심뇌 합산

- ③ 보장금액 주요치료 + 혈전용해 + 혈전제거 = 합산 **3억 5천만**

## 암주요치료 선택가이드

- ① 병원구분 **일반병원** > 종합병원

- ② 추가보장 (치료당) **치료할때마다** 따박따박 1백만씩!

## 중증간편 선택가이드

- ① 중대질환 **5**년은 지나야? → 현대는 **3~4**년만 지나면  
→ 내삶엔(3.3.3.3, 3.4.4.4)

- ② 입원/수술 **1~2**년만 지나면!! → O2간편보험(3.1.5, 3.2.5)

## 간편 2Q-PASS

- ① 업무편의 **N**년내 입원/수술 묻지 않아요!  
(3개월내 치료력, N년내 중대질병만 질문)

- ② 걱정해소 묻지않았으니 ▶ **고지의무 위반 NO!**

## 심뇌혈관 주요치료비

보장범위 당타사 비교

전체 **I코드** 중 보장되는 질환 환자수 비교(고혈압/저혈압 제외)

(단위: 명)

질병 코드	질병명	환자수 (2024년)	현대해상 심뇌혈관	A사 순환계질환	B사 순환계질환	C사 순환계질환	D사 뇌혈관 허혈심장
총 계 (고혈압/저혈압 제외)		4,524,631	3,454,676	3,407,241	3,407,241	3,407,241	2,463,782
백분율 (%)		100%	76%	75%	75%	75%	54%
I00	심장침범에 대한 언급이 없는 류마티스열	1,310	0	0	0	0	X
I01	심장침범이 있는 류마티스열	126	0	0	0	0	X
I02	류마티스무도병	21	0	0	0	0	X
I05	류마티스성 승모판질환	13,876	0	0	0	0	X
I06	류마티스성 대동맥판질환	1,934	0	0	0	0	X
I07	류마티스성 삼첨판질환	4,007	0	0	0	0	X
I08	다발판판질환	3,548	0	0	0	0	X
I09	기타 류마티스삼장질환	338	0	0	0	0	X
I20	협심증	705,314	0	0	0	0	0
I21	급성심근경색증	142,746	0	0	0	0	0
I22	후속 심근경색증	648	0	0	0	0	0
I23	급성심근경색증 후 특정 현존 합병증	379	0	0	0	0	0
I24	기타 급성 허혈심장질환	3,683	0	0	0	0	0
I25	만성 허혈심장병	281,781	0	0	0	0	0
I26	폐색전	21,223	0	0	0	0	X
I27	기타 폐성 심장질환	4,694	0	0	0	0	X
I28	폐혈관의 기타 질환	999	0	0	0	0	X
I30	급성 심장마염	1,716	0	0	0	0	X
I31	심장막의 기타질환	9,542	0	0	0	0	X
I32	달리 분류된 질환에서의 심장마염	210	0	0	0	0	X
I33	급성 및 아급성 심내막염	2,696	0	0	0	0	X
I34	비류마티스성 승모판장애	22,741	0	X	X	X	X
I35	비류마티스성 대동맥판장애	47,676	0	X	X	X	X
I36	비류마티스성 삼첨판장애	2,591	0	X	X	X	X
I37	폐동맥판장애	1,040	0	X	X	X	X
I38	상세불명 판막의 심내막염	1,094	0	0	0	0	X
I39	달리 분류된 질환에서의 심내막염 및 심장판막장애	324	0	X	X	X	X
I40	급성 심근염	1,237	0	0	0	0	X
I41	달리 분류된 질환에서의 심근염	64	0	0	0	0	X
I42	심근병증	56,908	0	0	0	0	X
I43	달리 분류된 질환에서의 심근병증	169	0	0	0	0	X
I44	발실차단 및 좌관차단(44.1-3)	22,445	0	0	0	0	X
I45	기타 전도장애	10,450	0	X	X	X	X
I46	인공소생에 성공한 심장정지(46.0)	6,520	0	0	0	0	X
I47	발작성 빈맥	57,935	0	0	0	0	X
I48	심방세동 및 조동	292,871	0	0	0	0	X
I49	기타 심장부정맥	168,235	0	0	0	0	X
I50	심부전	184,583	0	0	0	0	X
I51	심장병의 불명확한 기록 및 합병증	47,771	0	X	X	X	X
I52	달리 분류된 질환에서의 기타 심장장애	119	X	X	X	X	X
I60	거미막하출혈	37,389	0	0	0	0	0
I61	뇌내출혈	59,323	0	0	0	0	0
I62	기타 비외상성 두개내출혈	10,885	0	0	0	0	0
I63	뇌경색증	537,497	0	0	0	0	0
I64	출혈 또는 경색증으로 명시되지 않은 뇌졸중	22,257	0	0	0	0	0
I65	뇌경색증을 유발하지 않은 뇌전동맥의 폐쇄 및 협착	166,287	0	0	0	0	0
I66	뇌경색증을 유발하지 않은 대뇌동맥의 폐쇄 및 협착	60,178	0	0	0	0	0
I67	기타 뇌혈관질환	392,071	0	0	0	0	0
I68	달리 분류된 질환에서의 뇌혈관장애	4,143	0	0	0	0	0
I69	뇌혈관질환의 후유증	39,201	0	0	0	0	0
I70	죽상경화증	124,151	X	X	X	X	X
I71	대동맥동맥류 및 박리	43,565	X	0	0	0	X
I72	기타 동맥류 및 박리	15,500	X	0	0	0	X
I73	기타 말초혈관질환	247,933	X	X	X	X	X
I74	동맥색전증 및 혈전증	7,110	X	0	0	0	X
I77	동맥 및 세동맥의 기타장애	13,114	X	0	0	0	X
I78	모세혈관의 질환	11,264	X	X	X	X	X
I79	달리 분류된 질환에서의 동맥, 세동맥 및 모세혈관의 장애	4,082	X	X	X	X	X
I80	정맥염 및 혈전정맥염	32,697	X	X	X	X	X
I81	문맥혈전증	1,468	X	0	0	0	X
I82	기타 정맥이색전증 및 혈전증	4,111	X	X	X	X	X
I83	하지의 정맥류	236,999	X	X	X	X	X
I85	식도정맥류	2,876	X	0	0	0	X
I86	기타 부위의 정맥류	22,321	X	X	X	X	X
I87	정맥의 기타 장애	167,142	X	X	X	X	X
I88	비특이성 림프절염	74,073	X	X	X	X	X
I89	림프관 및 림프절의 기타 비감염성 장애	41,239	X	X	X	X	X
I87	달리 분류되지 않은 순환계통의 처치후 장애	2,325	X	X	X	X	X
I88	달리 분류된 질환에서의 순환계통의 기타 장애(88.2-3)	1,525	X	0	0	0	X
I89	순환계통의 기타 및 상세불명의 장애	16,341	X	X	X	X	X

※ 출처: 보건의료빅데이터개방시스템, 2024년 기준

현대해상

(심뇌혈관질환)

76.4%

(3,454,676명)



타사

(허혈심장 or 순환계)

54.5%  
~75.3%

(3,407,241명)

## 혈전용해 · 제거 치료비

보장범위 당타사 비교

## 전체 I코드 중 보장되는 질환 환자수 비교(고혈압/저혈압 제외)

(단위: 명)

질병 코드	질병명	환자수 (2024년)	현대해상 뇌졸중, 특정심장 + 순환 계질환 I	A사 뇌졸중 특정허혈심장	B사 뇌졸중 특정심장	C사 뇌졸중 특정심장	D사 뇌경색 급성심근경색
총 계 (고혈압/저혈압 제외)		4,524,631	4,357,489	1,774,001	1,774,001	1,774,001	680,243
백분율 (%)		100%	96%	39%	39%	39%	15%
I00	심장침범에 대한 언급이 없는 류마티스열	1,310	0	X	X	X	X
I01	심장침범이 있는 류마티스열	126	0	X	X	X	X
I02	류마티스무도병	21	0	X	X	X	X
I05	류마티스성 심모판질환	13,876	0	X	X	X	X
I06	류마티스성 대동맥판질환	1,934	0	X	X	X	X
I07	류마티스성 심전판질환	4,007	0	X	X	X	X
I08	2발판판질환	3,548	0	X	X	X	X
I09	기타 류마티스심장질환	338	0	X	X	X	X
I20	협심증	705,314	0	0	0	0	X
I21	급성심근경색증	142,746	0	0	0	0	0
I22	후속 심근경색증	648	0	0	0	0	X
I23	급성심근경색증 후 특정 현존 합병증	379	0	0	0	0	X
I24	기타 급성 허혈심장질환	3,683	0	X	X	X	X
I25	만성 허혈심장병	281,781	0	△(25.2)	△(25.2)	△(25.2)	X
I26	폐색전	21,223	0	X	X	X	X
I27	기타 폐성 심장질환	4,694	0	X	X	X	X
I28	폐혈관의 기타 질환	999	0	X	X	X	X
I30	급성 심장마염	1,716	0	X	X	X	X
I31	심장막의 기타질환	9,542	0	X	X	X	X
I32	달리 분류된 질환에서의 심장마염	210	0	X	X	X	X
I33	급성 및 아급성 심내막염	2,696	0	X	X	X	X
I34	비류마티스성 심모판장애	22,741	0	X	X	X	X
I35	비류마티스성 대동맥판장애	47,676	0	X	X	X	X
I36	비류마티스성 삼첨판장애	2,591	0	X	X	X	X
I37	폐동맥판장애	1,040	0	X	X	X	X
I38	상세불명 판막의 심내막염	1,094	0	X	X	X	X
I39	달리 분류된 질환에서의 심내막염 및 삼첨판장애	324	0	X	X	X	X
I40	급성 심근염	1,237	0	X	X	X	X
I41	달리 분류된 질환에서의 심근염	64	0	X	X	X	X
I42	심근병증	56,908	0	X	X	X	X
I43	달리 분류된 질환에서의 심근병증	169	0	X	X	X	X
I44	방실차단 및 좌각차단(I44.1-3)	22,445	0	X	X	X	X
I45	기타 전도장애	10,450	0	X	X	X	X
I46	인공소생에 성공한 심장정지(I46.0)	6,520	0	X	X	X	X
I47	발작성 빈맥	57,935	0	X	X	X	X
I48	심방세동 및 조동	292,871	0	X	X	X	X
I49	기타 심방부정맥	168,235	0	X	X	X	X
I50	심부전	184,583	0	X	X	X	X
I51	심장병의 불명확한 기록 및 합병증	47,771	0	X	X	X	X
I52	달리 분류된 질환에서의 기타 심장장애	119	0	X	X	X	X
I60	거미막하출혈	37,389	0	0	0	0	X
I61	뇌내출혈	59,323	0	0	0	0	X
I62	기타 비외상성 두개내출혈	10,885	0	0	0	0	X
I63	뇌경색증	537,497	0	0	0	0	0
I64	출혈 또는 경색증으로 명시되지 않은 뇌졸중	22,257	0	X	X	X	X
I65	뇌경색증을 유발하지 않은 뇌전통맥의 폐쇄 및 협착	166,287	0	0	0	0	X
I66	뇌경색증을 유발하지 않은 대뇌통맥의 폐쇄 및 협착	60,178	0	0	0	0	X
I67	기타 뇌혈관질환	392,071	0	X	X	X	X
I68	달리 분류된 질환에서의 뇌혈관장애	4,143	0	X	X	X	X
I69	뇌혈관질환의 후유증	39,201	0	X	X	X	X
I70	죽상경화증	124,151	0	X	X	X	X
I71	대동맥동맥류 및 박리	43,565	0	X	X	X	X
I72	기타 동맥류 및 박리	15,500	0	X	X	X	X
I73	기타 말초혈관질환	247,933	0	X	X	X	X
I74	동맥색전증 및 혈전증	7,110	0	X	X	X	X
I77	동맥 및 세동맥의 기타장애	13,114	0	X	X	X	X
I78	모세혈관 질환	11,264	0	X	X	X	X
I79	달리 분류된 질환에서의 동맥, 세동맥 및 모세혈관의 장애	4,082	0	X	X	X	X
I80	정맥염 및 혈전정맥염	32,697	0	X	X	X	X
I81	문맥혈전증	1,468	0	X	X	X	X
I82	기타 정맥이색전증 및 혈전증	4,111	0	X	X	X	X
I83	하지의 정맥류	236,999	0	X	X	X	X
I85	식도정맥류	2,876	0	X	X	X	X
I86	기타 부위의 정맥류	22,321	0	X	X	X	X
I87	정맥의 기타 장애	167,142	X	X	X	X	X
I88	비특이성 림프절염	74,073	0	X	X	X	X
I89	림프관 및 림프절의 기타 비감염성 장애	41,239	0	X	X	X	X
I97	달리 분류되지 않은 순환계통의 치료후 장애	2,325	0	X	X	X	X
I98	달리 분류된 질환에서의 순환계통의 기타 장애(I98.2-3)	1,525	0	X	X	X	X
I99	순환계통의 기타 및 상세불명의 장애	16,341	0	X	X	X	X

※ 출처: 보건 의료 빅데이터 개방 시스템, 2024년 기준

현대해상

(뇌, 심장, 순환계)

96.3%

(4,357,489명)



타사

(뇌, 심장)

15.0%  
~39.2%

(1,774,001명)

**수술 / 혈전용해·제거치료 / 중환자실입원 / 약제비까지~!!**

## 심노혈관 주요치료비

## 최대 1억7천만

수술	3천만
혈전용해치료	3천만
중환자실입원	1.5천만
특정중증치료	2천만

**뇌/심장**  
**각각** 지급

※ 2Q-PASSS 기준: 퍼펙트, 스타

## 심노혈관 약제치료비

**평생 약값 보장!**

항혈소판경구 (아스피린)	20만
항혈소판경구 (아스피린外)	40만
항혈소판주사	1백만
항응고제[경구]	50만
항응고제주사	50만

## 순환계 혈전용해치료비

최대 9천만

뇌졸중	3천만
심장질환	3천만
순환계질환	3천만

## 순환계 혈전제거치료비

**최대 9천만**

뇌졸중	3천만
심장질환	3천만
순환계질환	3천만

**만기**까지 **매년보장!!**



☒ **[퍼펙트 5.10.10]2대질환 판타스틱4 플랜**

(2Q패스 기준, 20년납 90세만기, 무해지, 1급)

담보명		가입금액	담보명	가입금액
기본계약(상해시망)		1천만	심뇌혈관질환 주요약제치료비 (연간1회한,급여)	항혈소판[경구](아스피린) 20만
심뇌혈관질환 주요치료비 (연간1회한)	수술	3천만		항혈소판[경구](아스피린외) 40만
	혈전용해치료	3천만		항혈소판[주사] 1백만
	중환자실입원(요양제외)	1.5천만		항응고제[경구] 50만
	특정중증치료(4종,급여)	2천만		항응고제[주사] 50만
혈전용해 치료비 (연간1회한)	뇌졸중	3천만	혈전제거 치료비 (연간1회한,급여)	뇌졸중 3천만
	특정심장질환	3천만		특정심장질환 3천만
	특정순환계질환	3천만		특정순환계질환 3천만

40세 남성	51,940원	40세 여성	27,750원 (심·뇌주치 3천만 가입시 최저P:5만원)
--------	---------	--------	------------------------------------

# 1천만 ex) 타목시펜 항암호르몬치료



## 암주요치료비III

- 암수술 3천만 · 항암약물 3천만 · 항암방사선 3천만
- 항암호르몬치료 1백만 → **1천만**
- 중환자실입원 1.5천만 → **2천만**



## 암주요치료비III 지급예시

구분	주요치료			중환자실	항암호르몬	합계
	수술	항암약물	항암방사선			
일반암	3천만 +	3천만 +	3천만 +	2천만 +	1천만	<b>1.2억</b>
유사암	6백만 +	6백만 +	6백만 +	3백만 +	20만	<b>2천 120만</b>

## 유방암과 전립선암은 대표적인 호르몬치료 암

출처: 보건복지부 - 암환자5년 생존율 72.9%, 전국민의 5%(259만명) 암유병자 (2024.12)

암종류	유방암	전립선암	자궁내막암	난소암
호르몬 치료 비율	<b>70~80%</b>	<b>90% 이상</b>	60~70%	10~20%



## ☑ 암주요치료 + 항암주요(치료당)플랜

(20년납20년만기, 무해지, 1급)

담보명		가입금액	담보명		가입금액
기본계약(상해사망)		1천만	항암주요치료비 (종합병원, 치료당,진단후10년)	유사암제외	1백만
보험료납입면제대상		10만		유사암	20만
암주요치료비Ⅲ (유사암제외, 연간1회한)	주요치료 (수술/약물/방사선)	각 3천만	유사암 주요치료비 (연간1회한)  * 유사암: 기/갑/제/경	주요치료 (수술/약물/방사선)	각 6백만
	항암호르몬치료	1천만		항암호르몬치료	20만
	중환자실입원	2천만		중환자실입원	3백만

구분	퍼펙트 (10년고지)	내삶엔(3N)			오투(02)맞춤간편	
		3.9.9.9	3.7.7.7	3.5.5.5	3.2.5	3.1.5
40세 남성	29,730원	32,900원	38,490원	40,120원	46,600원	48,610원
40세 여성	56,550원	68,580원	70,160원	73,460원	85,860원	87,970원

## 💰 보험금 지급 예시

▶ 유방암(HER2양성)진단, 선허암(TCHP) 6회 + 후항암 12회 &amp; 항암방사선 30회 시행

암주요치료비Ⅲ	1년차	수술	3천만
		항암방사선	3천만
		항암약물	3천만
		중환자실	2천만
		타목시펜	1천만
	2년차 이후 ⋮	<div>+</div> 타목시펜	1천만 (연 1회)

항암 주요치료비 (치료당)	선허암 6회 X 1백만 = 6백만
	후항암 12회 X 1백만 = 1.2천만
	항암방사선 30회 X 1백만 = 3천만
4.8천만	

# 합산 2억 8백만

1억6천만(5년기준)

※ 암의 치료를 직접적인 목적으로 '항암호르몬약물허가치료'를 받은 경우

# 중입자 + 치료당 일만원 플랜



## 중입자

### 5천만

+



## 함암통원비

### 매회 1백만



## 1만원대 가능



담보명	가입금액
함암방사선(중입자)치료	5천만
함암주요치료비(유사암제외) (종합병원)(치료당, 진단후 10년)	1백만
함암주요치료비(유사암) (종합병원)(치료당, 진단후 10년)	20만

① 약물: 주사제 - 입원 또는 통원당  
주사제외 - 연간 1회  
② 방사선: 치료당

구분	퍼펙트 (10년고지)	간편한 3.10.10	내삶엔(3N)				비고
			3.9.9.9	3.7.7.7	3.5.5.5	3.3.3.3	
50세 남성	12,220원	12,940원	15,200원	17,580원	18,300원	19,340원	30년갱신형 무해지형, 1급 기본계약 최소
50세 여성	10,790원	12,980원	14,070원	15,090원	16,160원	17,430원	



- ✓ 태아보험 알릴의무 변경  
→ **인공수정** 고지항목 삭제
- ✓ 다둥이 가입도 굿앤굿



**쌍둥이** 굿~  
&  
**삼둥이** 굿~

## 다둥이도 어린이종합Q

**1종  
표준형**

**2종  
무해지형**

**3종  
보험기간  
연장형**

- 태아 ~ 15세라면 누구나!
- 단태아, 다태아, 비태아 종형 구분없이!
- 10대 납입면제(149포함)로 든든하게!

※ 서류 심사를 통해 담보제한이 될 수 있습니다.

3명 중 2명은 **2Q-PASS** 가입 중!!입원/수술력에 대한  
고지의무 위반 無

직권해지 처리 ↓



간편보험 직권해지  
걱정 많으셨죠?  
**이제 그 고민 해결!!**

## [건강한 일반인]



소액이고  
귀찮아서  
청구 안했어요!

## [경증질환 중장년층]

입원/수술을  
했었는데  
기억이  
잘 안나요.



[간편 2Q-PASS]

질문은 오직 **2가지**뿐

① 3개월/② 암, 뇌, 심, 간종대질병



# 일년내내 간병인사용일당 20만

## 상급종합담보 합산 NO!

## 간병인 사용일당 단독 담보 20만원

1년내내~



VS



[1-180일] 20만 + [181-365일] 20만

### ☑ [2Q-PASS] 간병인사용일당 20만원 플랜

담보명		가입금액
기본계약(상해사망)		1천만
보험료납입면제대상		10만
상해/질병 간병인사용입원일당 (1-180일)	요양병원및의원제외	20만
	요양병원 및 의원	5만
	간호통합서비스(일반병동/재활병동)	7만
상해/질병 간병인사용입원일당 (181-365일)	요양,정신,한방병원 및 의원제외	20만
	간호통합서비스(일반병동/재활병동)	10만
항암주요치료비 (종합병원)(치료당,진단후10년)	유사암제외	1백만
	유사암	20만

구분	20년납 90세만기	30년납 30년만기			
	NEW 퍼펙트 현명한납입형 (5년고지)	퍼펙트 (10년고지)	간편한 3.10.10	내삶엔 3.9.9.9	내삶엔 3.5.5.5
50세 남성	37,720원	28,640원	30,630원	32,120원	46,830원
50세 여성	40,080원	31,430원	35,660원	35,660원	53,440원

※ 현명한납입형 보험료: 초년도 기준

※ 보장P: 5만원 이상

보험료 선할인!

기존 표준체보다 약 30% 더 싸게!!

(초년도 기준)

123,250원

기존 표준체

[초년도 보험료 기준]

30% 싸다

89,210원

현명한납입형

[초년도 보험료 기준]

※ 보험료기준 : 20년납 100세만기, 무해지, 50세, 남  
상해사망 1백만, 상해후유장해 1백만, 암/뇌/허진단 각 1천만,  
암주요치료 II 1천만/2백만, 간병인사용(상해/질병) 각 10/5/7만

☑ 보험료 비교 [표준체 세만기 5년고지형]

구분	현대해상 [현명한납입형]	A사 [일반고지형]	B사 [일반고지형]	C사 [일반고지형]
1차년도 월 보험료	89,210원	125,190원	129,610원	118,670원
당사비	-	40.3%▲	45.3%▲	33.0%▲

[25.8월 기준 보험료]

현대로 하면 5년간 약 150만 절약!

# 1. 보험료 선할인! 최대 30%↓ (초년도 기준)

## ☙ [현명한 납입형] 보험료 예시

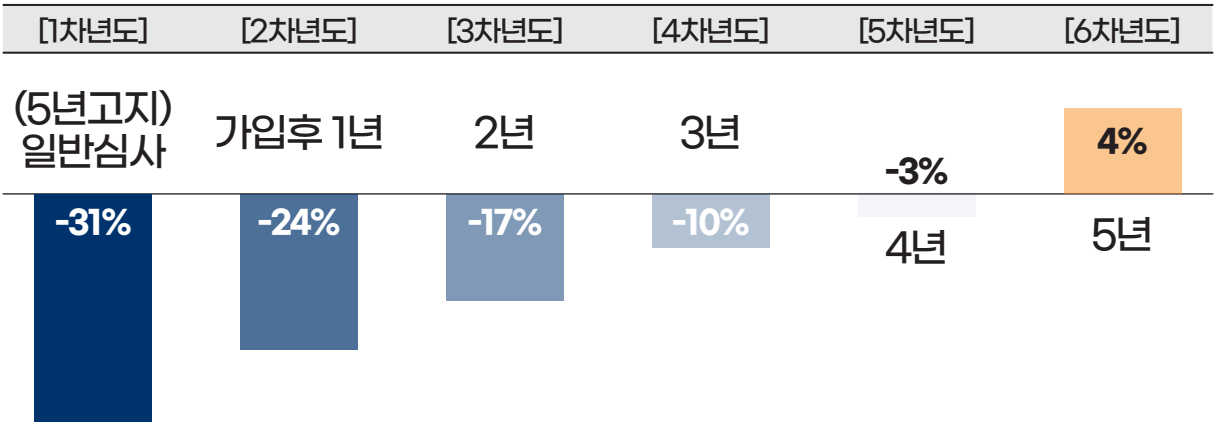

# 가입 후 5년간 보험료 할인!

(2차년도부터 할인을 조금씩 감소)

## 2. 무사고전환 할인 OK! 당일입원은 PASS!

※ 무사고조건 : (당사) 입원 2일 이상 (당일입원 가능) VS (타사) 입원 1일 이상

### ☑ 보험료 변동 예시

※ 보험요율 기준으로 반영한 보험료 예시표로 실제 보험료와 상이할 수 있음

전환 계약 후 건강고지 유형		1~12회차	13~24회차	25~36회차	37~48회차	49~60회차	61회차 이후
퍼펙트(5년고지)		100,000원	100,000원	100,000원	100,000원	100,000원	100,000원
현명한납입형(5년고지)		69,300원	76,200원	83,100원	90,000원	97,000원	103,900원
1년무사고	건강고지Ⅱ(6년)	+6.6%	73,900원	80,900원	87,700원	94,700원	101,800원
2년무사고	건강고지Ⅱ(7년)		+4.1%	76,900원	83,900원	91,100원	98,000원
3년무사고	건강고지Ⅱ(8년)	-		+2.0%	78,400원	85,400원	92,300원
4년무사고	건강고지Ⅱ(9년)		-		+2.0%	80,000원	86,900원
5년무사고	건강고지Ⅱ(10년)					+0.2%	80,200원

# 굿앤굿스타 주요 담보 신규 탑재

149  
납입면제

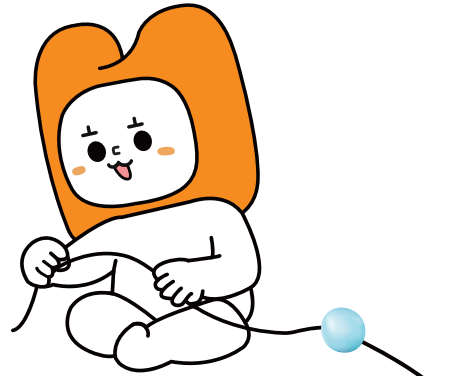

40세까지!

+ 갱신형은 40년으로 길~게!

## ☑ 굿앤굿스타 주요 담보 신규 탑재

구분	담보명
주요치료비	암주요치료비Ⅲ, 항암주요치료비(종합보험)(치료당,진단후 10년), 심뇌혈관질환주요치료비Ⅱ, 전이암주요치료비(세만기)
치료비	항암방사선(종양자)치료
통합수술비	상해질병통합수술(종합병원)(전신마취시간당(3시간이상))
특정마취	암/심뇌혈관질환 주요검사비
주요검사비	특정마취(척추,정맥)치료, 특정마취합병증진단
내시경플랜	대장용종제거수술비, 상부소화관(위포함)용종제거수술, 12대기관양성신생물및폴립수술, 특정천공진단
레저활동	근골격계신경차단술(급여)*M코드
	내측상과염(골프엘보우)/외측상과염(테니스엘보우)진단
	특정복합부위통증증후군(CRPS)진단, 중등증외상진단
	상해 및 관절통증주사치료(연간5회한,급여)

## 가성비에 + 가성비를 더하다!

할인 구분	할인 기준	보장보험료 할인을	비고
만 12세 이하 자녀할인제도	만 12세 이하 자녀 또는 태아 임신중	1년간(초년도) <b>4%</b> 할인 + 중과실·중상해 피해상담지원 (비운전중)(자녀)추가보장	*증빙서류 제출
당사 자동차보험 가입자	당사 자동차보험 첫 가입자	납입기간 내 <b>2%</b> 할인	-



## 안전운전자 할인 적용

직전 **3년간** 무사고 고객\*직전 3년 자동차보험 가입고객 限  
(기명피보험자 or 보험가입경력인정자)**할인최대 29%**\*할인적용 : 비용담보, 자부상  
(안전운전할인+자녀할인+당사고객할인)

## ☑ 운전자보험 주요담보 보험료 비교

담보명			가입금액		
비용담보	사고처리지원금	2억	상해보장	사망	1억
	중대사고 6주미만	1천만		후유장해	1억
	변호사선임비	5천만		통합상해진단 (경증/중등증/중증)	1만
	벌금(대인/대물)	3천만/5백만			10만
자부상	1-2급	3천만			1백만
	3-4급	1.2천만		상해입원일당	3만
	5-14급	450만(30만)		상해수술(ALL)	1백만

※ 20년 갱신형, 1급, 2종 안전운전자용

구분	현대해상	A사	B사	C사	D사
50세 남성	<b>26,540원</b>	34,140원	31,570원	31,180원	31,540원



# 자동차 보험료 9% 추가 할인

대중교통 이용 할인 특약 신설

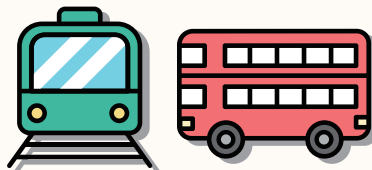

## 개인용 『대중교통 이용 할인 특약』 신설

“대중교통 이용횟수 충족시 **자동차보험료 ▲9%** 할인”  
**통근버스 이용자**까지 할인 혜택 확대

구분	내용
가입대상	① 기명피보험자 본인명의 <b>교통카드</b> 기준 대중교통 <b>이용횟수</b> 직전 3개월 <b>누계 50회 이상</b> ② 회사가 인정하는 <b>통근버스</b> 이용횟수 직전 3개월 <b>누계 50회 이상</b>
대상수단	버스, 지하철, 통근버스 · 버스: 시내버스(간선, 지선, 광역, 순환, 심야, 맞춤), 마을버스, 농어촌버스, 한강버스 · 지하철(전철): 전노선(GTX 포함) <b>※ 비대상: 시외, 고속, 공항버스, 택시, 기차(KTX, SRT포함), 해운, 항공기, 공공자전거</b>
시행	책임개시 <b>25.09.26 이후</b> / 개인용 일반물건
할인율	<b>▲9.0%</b> (하이카서비스 관련 특약 보험료 제외)

\* 이용횟수: 최초 승차지부터 최종 하차지까지 이용시 1회(환승횟수 미포함)



자동차보험 가입 설계



대중교통특약 선택



신용카드 조회  
(카드번호 및 유효기간 입력)



대중교통특약 가입

☒ 대중교통할인특약

① ☒ 실물카드 ☐ 모바일카드

② 동의여부 ☒ Y ☐ N

휴대폰인증

③ 대중교통이용카드정보 45184 202812

조회

가입대상여부 ☒ 가능

내용(사유) 3개월 내 이용횟수 111건